

# サレビア

特集

## 病院事業管理者 / 病院長 あいさつ

小児脳神経内科開設のお知らせ / スマートフォン問診のご案内 /  
地域連携部の体制変更

Vol.

34



(病院長・病院事業管理者)



# 病院事業管理者あいさつ

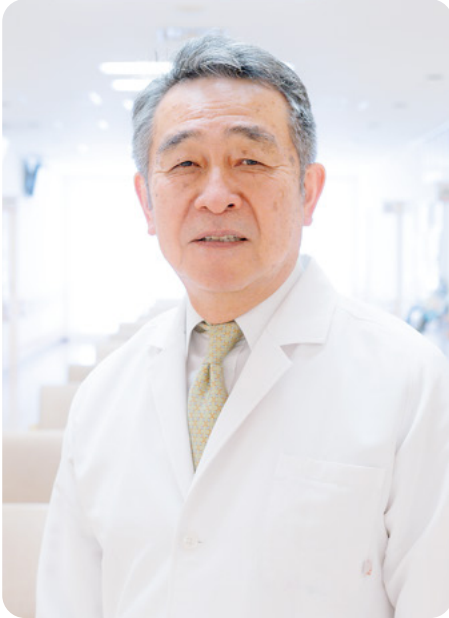

岐阜市病院事業管理者

いわま とおる  
岩間 亨

はじめまして。長年、病院長、事業管理者として岐阜市民病院を先導してこられました富田栄一先生の後任として、令和5年4月より岐阜市病院事業管理者を拝命しました岩間 亨と申します。専門は脳神経外科であり、前任地の岐阜大学では病院長、医学部長を務めさせて頂きました。岐阜市民病院では研修医時代以来、約40年ぶりの勤務となります。

3年以上にわたったCovid-19は漸くポストコロナへの道が見え始めましたが、人口減少と人口偏在、少子高齢化、医師の働き方改革など、コロナ以前からわが国の医療を取り巻く環境は大きな変換期を迎えています。当院は地域がん診療連携拠点病院、救急指定病院、災害拠点病院、地域医療支援病院に指定されており、公立病院として小児医療・精神科医療を含む5

5事業(救急医療、災害時医療、へき地医療、周産期医療、小児医療)を広く提供しておりますが、当院が岐阜市並びに岐阜医療圏の急性期中核病院としての役割を果たし、地域医療の充実と発展に寄与していくためには、近隣医療機関の諸先生方のご支援が必要不可欠でございます。当院の理念は「心にひびく医療の実践」であり、山田 誠新病院長とともに、職員が働きがいを持って活躍し、市民に愛される病院であることを目指して職務に努めていく所存ですので、どうぞよろしくお願い申し上げます。

## 施設認定のお知らせ

胃癌に関する施設の治療実績や学術的貢献度を評価する日本胃癌学会の施設認定制度が昨年度から始まりました。当院はこれまでの実績が評価され、全国で127施設のみ認定された認定施設Aに認定されました。

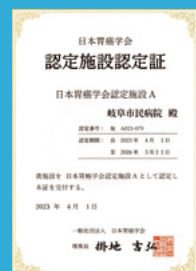



## 病院長あいさつ



病院長

やまだ まこと  
山田 誠

令和5年4月1日付けで病院長に就任いたしました山田でございます。平成16年に消化器外科医として当院に着任し、外科治療に邁進してまいりましたが、この度富田前事業管理者、太田前病院長を引き継ぎ病院長に就任しましたことに身が引き締まる思いでございます。病院の運営に全力で取り組んで参りますのでよろしくお願い申し上げます。

われわれの生活や医療を一変させた新型コロナウイルス感染症は感染症法上の分類が2類から5類に変更されましたが、感染の再拡大が懸念される状況は続きます。当院としては院内の感染対策は継続しながら、感染状況に応じてwithコロナからafterコロナへ医療提供体制を徐々に変換していく予定でありますので、引き続きご理解とご協力をよろしくお願い申し上げます。

当院はDPC特定病院群に指定され、年間約6000台の救急車を受け入れて救急医療の重要な役割を担うと共に、各センターにおいて専門性の高い治療を行っております。がん診療においては地域がん診療連携拠点病院、がんゲノム医療連携病院の指定を受け、手術療法、高精度放射線治療装置による放射線治療、年間7000件を超える外来化学療法を行い、今後さらなる発展が期待されるがんゲノム医療にも積極的に取り組んでおります。そして、最新の手術支援ロボットダビンチXiを導入し、より低侵襲な手術も提供しています。

また、当院の理念である「心にひびく医療の実践」を実現するために「職員が生き生きと働くことができる環境」が最重要と考え、全病院を挙げて働き方改革に取り組んでいます。

今後も先生方と緊密な連携を取らせていただきながら、地域の急性期医療を担う中核病院としての機能を維持し、安心して医療を受けていただくことで地域の発展に貢献できるよう職員一同努力して参ります。引き続きご支援・ご鞭撻の程よろしくお願い申し上げます。



# 小児脳神経内科開設のお知らせ

「小児脳神経内科」開設します！

**日時** 毎週木曜日・金曜日(予約制)

「てんかん・てんかん発作」にはいろいろな種類があり、原因も多様です。分類や原因や併存症を正しく診断することが、病気の克服につながります。

私は1957年に岐阜市民病院で生まれました。1982年に岐阜大学医学部卒業と同時に小児科に入局しました。それは、将来ある子どもたちのために働けることに希望を持ったからでした。てんかんは小児期に発病する難しい疾患の一つですが、37%の患者さんは発作が止まらず苦しんでおられます。正しい発作型・てんかん分類・てんかん症候群の分類診断ができていないと治療はうまくいきません。また、併存症を考慮した薬の選択をしていないと、副作用で困ることになります。新しい抗てんかん発作薬が出てきています、一部の方ではてんかん外科治療や免疫修飾治療が有効な場合がありますので、検討してみてください。静岡てんかんセンターで20年以上学んだ知識・経験をもとに、岐阜の皆様のお役に立てればと思っています。



非常勤医師  
静岡てんかん・神経医療センター名誉院長

たかはし ゆきとし  
**高橋 幸利**

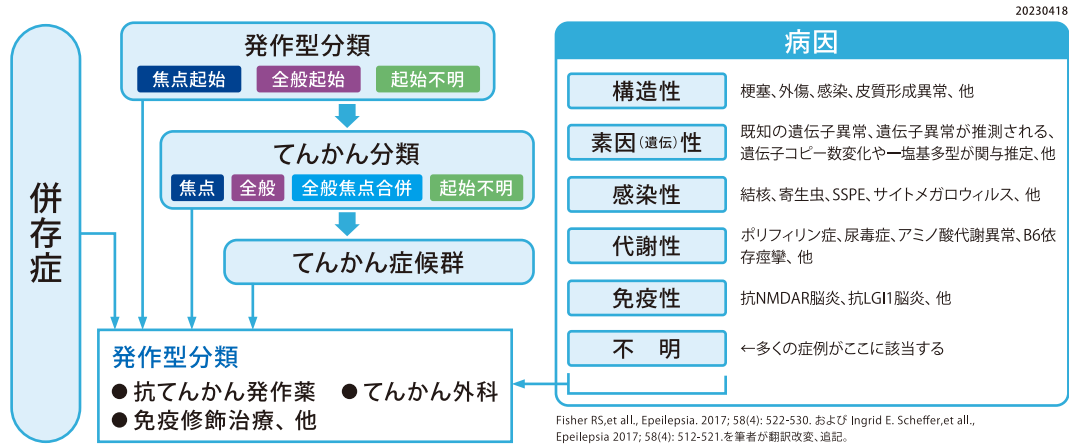

てんかんの発作型・病因・併存症の診断から治療へ





## AIを利用したスマートフォン問診が来院前に実施可能となります

当院では内科外来のみで実施しておりましたAI問診を、令和4年12月1日より一部診療科（精神科・小児科・眼科・放射線科）を除く全科に展開致しました。

### 〈AI問診システムとは〉

患者さんが入力した症状等に合わせ、AIが個別の具体的な問診項目を表示するため、問診項目が固定された紙問診より具体的な問診が可能となることが期待されています。

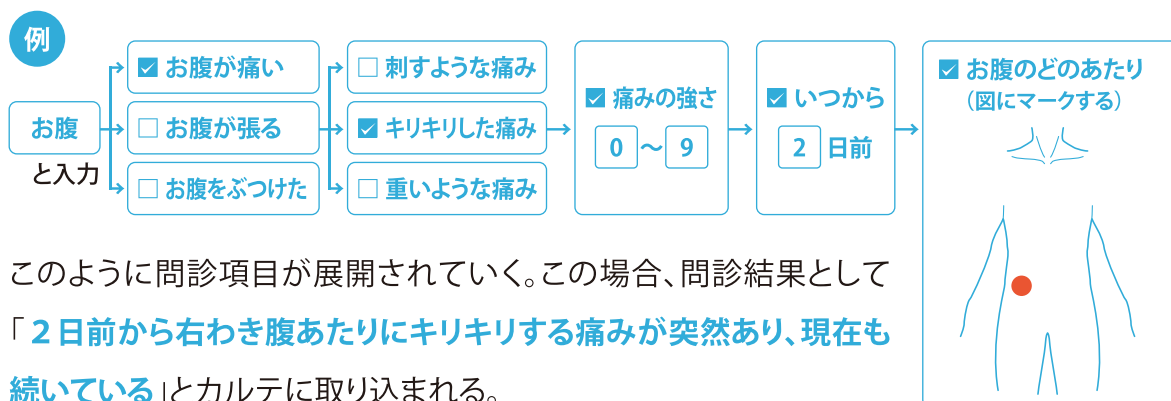

そして、これまでは来院された患者さんに病院の窓口でタブレットを使用してAI問診を実施しておりましたが、来院後の待ち時間短縮を目的に、ご自宅でAI問診を実施可能な、スマートフォン問診（おうちで問診）を開始いたします。

今後は、FAXにてご紹介いただいた際に返信させていただき予約票に合わせて「おうちで問診」の説明書を添付させていただきます。説明書のQRコードを患者さんのスマートフォンで読み込むことで、当院HP内の説明ページが表示され、案内に沿って進めていただくことで、ご自宅で問診が可能となります。是非ご利用をお勧めいたします様、よろしくお願い申し上げます。

スマートフォン問診  
（おうちで問診）の  
画面イメージ



岐阜市民病院 地域連携部

☎058-253-0890

スマートフォン問診問い合わせ窓口

☎058-251-1101 (内線 7181) 平日14時~17時

## 地域連携部門の体制が変更となりました

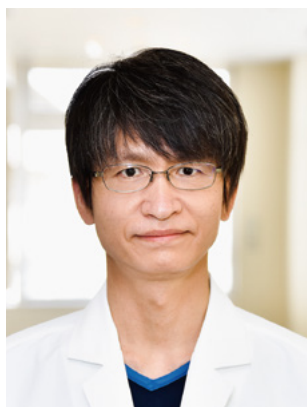

地域連携部長  
いわた けいすけ  
岩田 圭介



これまで、患者さんの支援は地域連携部紹介受入、退院支援、入退院支援センター入院時支援、医事課相談係患者相談と別々の部門で担当しておりましたが、今年度、組織改編を行いました。新たに、地域連携部内に「患者総合支援センター」を立ち上げ、入院から退院まで一連で対応できるようにいたしました。また患者支援に携わるスタッフが同一部署の配置となったことで柔軟に配置転換できるようになり、スタッフの質向上も期待できます。これまで以上に地域の皆様と密な連携がとれるよう尽力してまいりますので、引き続きよろしくお願いいたします。

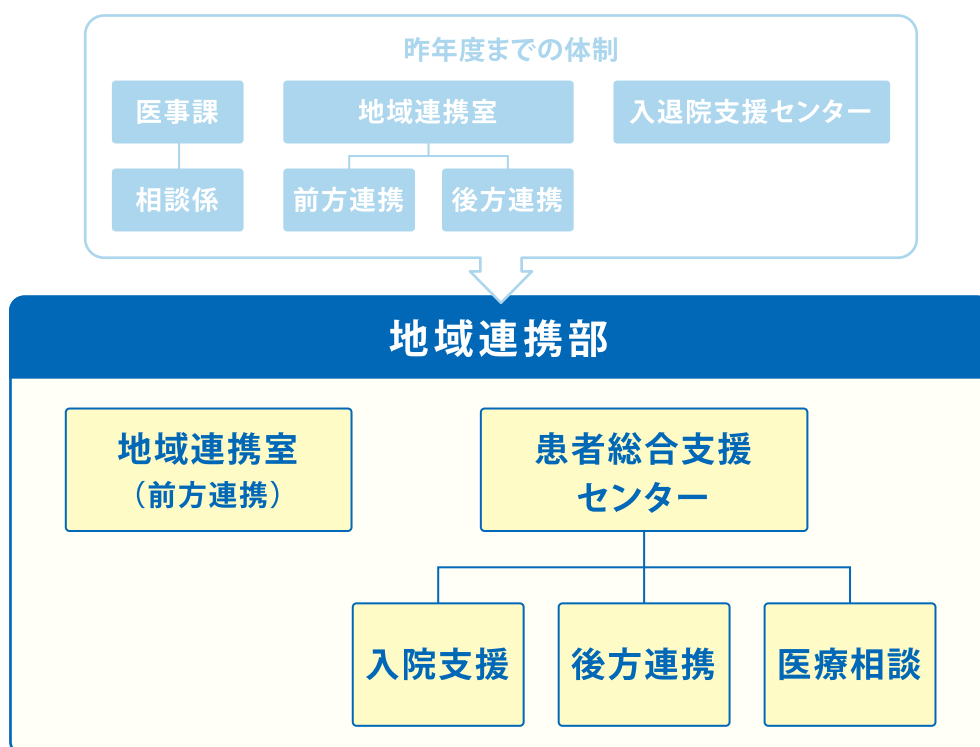



はっとり よしあき  
地域連携室 服部 佳朗

今年度より地域連携室に配属となりました服部です。昨年度までは医事課に籍を置き、新型コロナウイルス感染症対応に従事しておりました。地域の医療機関の皆様と密に連携を取り、地域医療に貢献できるよう努めてまいりますので、どうぞよろしくお願いいたします。

おのき けいこ  
患者総合支援センター長 小野木 馨子

患者総合支援センター長を拝命しました小野木です。昨年度までは、入院時支援に携わってまいりました。今年度、後方連携、医療相談の機能も包括して「患者総合支援センター」となりました。「入院支援」「後方連携」「医療相談」の3つの係で、患者さんやご家族の方が安心して治療を受け、退院後の生活がイメージできるよう、スタッフ一同、地域と連携した切れ目のない支援を目指します。



いのうえ あこ  
患者総合支援センター 入院支援係長 井上 亜子

4月より、患者総合支援センター入院支援係長となりました看護師の井上です。当センターでは、事務的な説明だけにならぬよう、患者さんだけでなくご家族の方も安心して入院生活を迎えられるように、個別の事情を確認しながら丁寧な説明をスタッフ一同心がけています。



えんや ゆきみ  
患者総合支援センター 後方連携係長 塩谷 由紀美

後方連携係長の塩谷です。後方連携係では入院前より退院を見据え、スムーズに住み慣れた地域で生活できるように地域の医療機関等と連携を図っていきたくと考えています。「顔の見える関係づくり」を目標にしています。



おおさき としあき  
患者総合支援センター 医療相談係長 大崎 俊昭

医療相談係長の大崎です。制度案内等、患者さんやその家族等からの様々な相談に対応し、安心して当院を利用してもらえるように努めています。また、相談内容に応じて院内外関連部署や行政機関等と連携を図り、社会資源を活用して対応していきます。



# 岐阜市民病院診療科別週間予定表 (令和5年6月)

| 月 | 火 | 水 | 木 | 金 |
|---|---|---|---|---|
|---|---|---|---|---|

内科 (内線2200・2220) 外来受付11:00まで

|      |     |                   |               |                  |                |                  |
|------|-----|-------------------|---------------|------------------|----------------|------------------|
| 第2内科 | 1診  | 大西(拓)             | 西垣(洋)         | 宇野女<br>佐竹・小林①    | 岩田(圭)<br>(胆臓)  | 林(肝)             |
|      | 2診  | 杉山(昭)<br>(消化管)    | 河邊/小林<br>(隔週) | 小木曾(富)<br>(消化管)  | 杉山(昭)<br>(消化管) | 村山/佐竹(勇)<br>(隔週) |
|      | 3診  | 下城(一般)            | 河内(肝)         | 岩佐(悠)<br>(胆臓)    | 奥野(胆臓)         | 伊藤(一般)           |
|      | 4診  | 北川(血液)            | 柴田(血液)        | ○笠原(血液)          | 後藤(尚)<br>加藤    | 山口               |
|      | 5診  | 午前 林<br>午後 松本/相崎② | 富田(栄)(肝)<br>③ | □内木<br>大西(弘)     | 富田(栄)          | 丹菊<br>岡本/渡部(隔週)  |
| 6診   |     |                   |               |                  |                |                  |
| 総合内科 | 7診  | 午前 富田(礼)<br>午後 黒田 | 谷<br>(初再診)    | 安田(愛)            | 種田<br>種田/丸山④   | 黒田               |
|      | 8診  | 午前 丸山<br>午後 (糖尿病) | 尾関<br>矢部      | 藤岡(初再診)<br>(膠原病) | 野田             | 山川               |
|      | 9診  | 午前 藤岡<br>午後 (初再診) | 石塚<br>(初再診)   | 丹菊               | 前田             |                  |
| 第1内科 | 10診 | 午前 河村<br>午後 (腎臓)  | 高橋(浩)<br>(腎臓) | 越路/中島⑤           | 高橋(浩)<br>(腎臓)  | ★木村<br>(腎臓)      |
|      | 11診 | 午前 ⑥<br>午後 ※      | 湊口            | 吉住               | 佐竹             | 安田               |
|      | 12診 | 午前 木村<br>午後 (再診)  | 馬場            | 小牧               | 湊口             | 村瀬               |
|      | 13診 | 午前 小塩<br>午後       | 小塩            | 小塩               | 安田(真)/平田       | 小塩<br>※△         |

○水曜日(4診) 午後 移植外来(第1週のみ) □水曜日(5診) 臨床検査科外来  
※ ベースメーカー外来(月)佐竹、吉住が交代で、(金)小牧・馬場・平田で交代(第1~4週)  
△ 第5金曜日のみ 漢方外来 ★金曜日(10診) 多発のう胞腎外来  
① 隔週 ② 第1・3・5週:相崎 第2・4週:松本  
③ 第1・3週 10:00~角田(脂肪肝) 第2・4・5週 午後:安藤(量)  
④ 第1週:種田 第2~5週:丸山 ⑤ 第1・3・5週:越路、第2・4週:中島  
⑥ 第1週:佐竹、第2週:馬場、第3週:村瀬、第4週:小牧、第5週:吉住

## 肝胆臓センター

|    |     |       |     |       |   |
|----|-----|-------|-----|-------|---|
| 初診 | 佐々木 | 西垣(洋) | 佐々木 | 岩田(圭) | 林 |
|----|-----|-------|-----|-------|---|

外来 (内線2300) 外来受付11:00まで

|    |        |    |       |    |    |
|----|--------|----|-------|----|----|
| 1診 | 小木曾    | 丹羽 | 佐々木   |    |    |
| 再診 | 2診 三井  |    | 山田(誠) | 水谷 | ※2 |
|    | 3診 八幡  | 今井 | 坂本    | 棚橋 | ※1 |
| 初診 | 4診 佐々木 | 山田 | 今井    | 八幡 | 棚橋 |

※1 1週:小木曾 2週:坂本 3週:丹羽 4週:三井 5週:水谷  
※2 化学療法外来・医師は日替わり

乳腺外科 (内線2310) 外来受付11:00まで

|    |    |    |    |    |    |
|----|----|----|----|----|----|
| 1診 | 松田 | 森光 | 松田 | 森光 | 松田 |
| 2診 | 森光 | 中田 | 中田 | 中田 | 森光 |

整形外科 (内線2500) 外来受付11:00まで

|    |        |       |        |       |  |
|----|--------|-------|--------|-------|--|
| 1診 | 白井●    | 大野☆   | 花井     | 大野☆   |  |
| 2診 | 山本(孝)◎ | 山本(恭) | 山本(孝)◎ | 白井●   |  |
| 3診 |        |       | 沈      |       |  |
| 4診 | 沈      | 宮本◆   | 宮本◆    | 山本(恭) |  |

◎股関節専門外来 ●膝・スポーツ外来 ◆脊椎専門外来 ☆形成外科  
※ 金曜は休診

リハビリテーション科 (内線3700) 外来受付11:00まで

|    |     |     |     |     |     |
|----|-----|-----|-----|-----|-----|
| 診察 | 佐々木 | 佐々木 | 佐々木 | 佐々木 | 佐々木 |
|----|-----|-----|-----|-----|-----|

小児科 (内線2600) 外来受付11:00まで

|           |    |                   |                        |                        |                        |                         |
|-----------|----|-------------------|------------------------|------------------------|------------------------|-------------------------|
| 1診        | 午前 | 森                 | 平手                     | 横山                     | 神田                     | 篠田(邦)                   |
|           | 午後 | 山下                | 篠田(邦)①                 | 神田                     | 平手                     | 下澤④                     |
| 2診        | 午前 | 加藤(駿)             | 長尾                     | 福富(久)                  | 林                      | 福富(惇)                   |
|           | 午後 | 横山                | 林                      | 森                      | 加藤(駿)24週<br>福富(惇)13.5週 | ※1ヶ月検診(当番医)             |
| 個別<br>ルーム | 午前 | 心理 岩田             | 心理 岩田                  | 心理 岩田                  | 心理 岩田                  | 発達外来 森                  |
|           | 午後 | 心理(湊口)            | 心理(岩田)                 | 心理(湊口)                 | 心理(湊口)                 | 育児相談(中田)<br>心療(湊口)      |
| 5診        | 午前 | こども便秘外来<br>加藤(光)② | 小児・思春期<br>こころの外来<br>山下 | 小児・思春期<br>こころの外来<br>山下 | 小児・思春期<br>こころの外来<br>山下 | 小児・思春期<br>こころの外来<br>山下  |
|           | 午後 | 福富(久)             | 山下                     | 山下                     | 漢方外来 山下                | 小児・思春期<br>こころの外来<br>山下③ |

※1ヶ月検診加藤(駿)・福富(惇)隔週担当 ① 14:00~小児血液外来 ② 第1週のみ山石  
③ 第1・3・5週:遠渡 第2・4週:長尾 ④第2・4週:下澤

小児脳神経内科(整形外科内3診)

|    |  |  |  |    |    |
|----|--|--|--|----|----|
| 診察 |  |  |  | 高橋 | 高橋 |
|----|--|--|--|----|----|

眼科 (内線2800) 外来受付11:00まで

|    |       |    |    |    |     |
|----|-------|----|----|----|-----|
| 午前 | 1診 犬塚 | 犬塚 | 犬塚 | 犬塚 | 犬塚① |
|    | 2診 川上 | 川上 | 川上 | 川上 | 川上  |

①犬塚 第2・4週

| 月 | 火 | 水 | 木 | 金 |
|---|---|---|---|---|
|---|---|---|---|---|

産婦人科 (内線2700) 外来受付11:00まで

|    |       |          |    |    |          |     |
|----|-------|----------|----|----|----------|-----|
| 午前 | 2 妊婦診 | 栗原       | 亀山 | 手塚 | 東松       | 担当医 |
|    | 4 初再診 | 柴田       | 手塚 | 東松 | 谷垣       | 栗原  |
|    | 7 手術診 | 平工 #山本 # |    |    | 柴田 #山本 # |     |
|    | 7 予約診 | 豊木       | 谷垣 | 平工 |          | 豊木  |

初再診:要紹介状 手術診・予約診:要紹介状・予約 予約診は9:30から # : 1 3 : 0 0 から

耳鼻咽喉科・頭頸部外科 (内線2900) 外来受付11:00まで

|    |    |    |    |              |    |              |
|----|----|----|----|--------------|----|--------------|
| 午前 | 1診 | 小倉 | 小倉 | 手術<br>外来初診のみ | 小倉 | 手術<br>外来初診のみ |
|    | 2診 | 白戸 | 白戸 |              | 白戸 |              |
|    | 3診 | 梅田 | 梅田 |              | 梅田 |              |
|    | 5診 | 棚橋 | 棚橋 |              | 棚橋 |              |
|    |    |    |    |              |    |              |

形成外来 第2・4木曜日 13:30~16:00 補聴器適合 第1・3木曜日 14:00~16:00

皮膚科 (内線3000) 外来受付11:00(月は10:30まで)

|    |    |    |    |    |    |    |
|----|----|----|----|----|----|----|
| 午前 | 1診 | 後藤 | 後藤 | 後藤 | 後藤 | 後藤 |
|    | 2診 | 加納 | 加納 | 加納 | 加納 | 加納 |
|    | 3診 | 炭竈 | 炭竈 | 炭竈 | 炭竈 | 炭竈 |

泌尿器科 (内線3100) 外来受付11:00まで

|    |    |        |        |     |     |        |
|----|----|--------|--------|-----|-----|--------|
| 1診 | 午前 | 玉木     | 石田     | 担当医 | 玉木  | 石田     |
|    | 午後 | 玉木△    |        |     |     | 石田△    |
| 2診 | 午前 | 西脇     |        |     | 担当医 | 西脇     |
|    | 午後 | 西脇△    |        |     |     | 西脇△    |
| 3診 | 午前 | 米田(尚)  | 担当医    |     |     | 米田(尚)  |
|    | 午後 | 米田(尚)△ | 米田(尚)△ |     |     | 米田(尚)△ |

△再診のみ ※水曜日は紹介初診のみ 手術にて担当医の変更あり

呼吸器・腫瘍内科 (内線3200) 外来受付11:00まで

|          |                               |    |     |                          |     |
|----------|-------------------------------|----|-----|--------------------------|-----|
| 2診       | 吉田                            | 澤☆ | 小牧  | 石黒                       | 吉田  |
|          | 3診                            | 石黒 | 堀場  | 岩井※                      | 小牧★ |
| 診察室は日替わり |                               |    | 岩井▲ |                          |     |
| 専門<br>外来 | 緩和化学療法センター<br>緩和医療科☆<br>禁煙外来☆ |    |     | 吉田(午後)△<br>石黒(午前)<br>堀場● |     |

☆ 完全予約制 ※ 9:30~ ★ 8:30~11:00 ● 13:00~15:00 ▲ 11:00~(初診)

胸部・心臓血管外科、呼吸器外科 (内線3200) 外来受付11:00まで

|    |           |  |          |                   |            |      |
|----|-----------|--|----------|-------------------|------------|------|
| 1診 | 胸部・心臓血管外科 |  | 東※4/村上※6 | 小室※7/康※5/<br>村上※5 | 東※4        | 藤井※5 |
| 3診 | 胸部・心臓血管外科 |  |          |                   | 村上※7       |      |
| 6診 | 胸部・心臓血管外科 |  | 小室※2     |                   | 小室<br>※2※3 |      |
|    |           |  | 藤井※8     |                   |            |      |

※1 8:30~11:00 ※2 8:30~11:00 ※3 13:00~15:00 ※4 9:30~12:00  
※5 9:30~12:00 手術によって担当医変更あり ※6 13:00~15:00 ※緊急症例の場合はご相談下さい  
※7 第1・3・5週 11:00~12:00 ※8 13:30~15:00 呼吸器外科:月曜・金曜は手術の為完全予約制。

精神科 (内線3400・3405) 外来受付11:00まで

|       |    |    |    |    |    |
|-------|----|----|----|----|----|
| 1診    | 小野 | 小野 |    |    | 柴田 |
| 2診    | 柴田 | 足立 | 本間 | 柴田 | 小牧 |
| 3診    |    |    | 田村 |    | 田村 |
| 5診    |    | 小牧 |    | 足立 |    |
| 外来初診※ | 足立 | 田村 | 柴田 | 小牧 | 小野 |

※ 初診は完全予約制

脳神経外科 (内線2400) 外来受付11:00

|    |        |     |     |    |     |    |
|----|--------|-----|-----|----|-----|----|
| 午前 | 1診(初診) | 玉川  | 谷川原 | 岡田 | 谷川原 | 川崎 |
|    | 2診     | 谷川原 | 岡田  | 玉川 | 岩間  | 松田 |

脳神経内科 (内線2405) 外来受付11:00

|    |    |     |     |     |     |    |
|----|----|-----|-----|-----|-----|----|
| 午前 | 3診 | 香村  | 原田  | 香村  | 田中  | 森  |
| 午後 |    | ◎犬塚 | ◎犬塚 | ◎犬塚 | ◎犬塚 | 香村 |

◎火曜日・水曜日・木曜日◎(3診) 午後 もの忘れ外来(要紹介状・予約)

歯科・口腔外科 (内線3300) 外来受付 11:00まで(紹介状有りの予約受診が出来ます)

|           |     |    |    |    |    |
|-----------|-----|----|----|----|----|
| 初診(午前)    | ※中島 | 北村 | 中島 | 兵東 | 北村 |
| 再診(午前/午後) | 中島  | 兵東 | 兵東 | 兵東 | 兵東 |
|           | 北村  | 中島 | 中島 | 中島 | 中島 |
|           | 兵東  | 北村 | 北村 | 北村 | 北村 |
|           | 野田  |    |    | 野田 |    |
| インプラント外来  | ○   | ○  | ○  | ○  | ○  |
| 舌痛症外来     | ○   | ○  | ○  | ○  | ○  |
| 口腔ケア外来    | ○   | ○  | ○  | ○  | ○  |

※ 手術の都合により担当医の変更あり

画像診断科 (内線4100)

|    |    |           |                |                |                |                |
|----|----|-----------|----------------|----------------|----------------|----------------|
| 外来 | 午前 | 川口/中村/河村森 | 川口/中村<br>/河村/森 | 川口/中村<br>/河村/森 | 川口/中村<br>/河村/森 | 川口/中村<br>/河村/森 |
|    | 午後 |           |                |                |                |                |

放射線治療科 (内線4125)

|    |    |       |  |        |       |       |
|----|----|-------|--|--------|-------|-------|
| 外来 | 午前 | 山口/山田 |  | 山口/山田  | 山口/山田 | 山口/山田 |
|    | 午後 |       |  | (再診のみ) |       |       |

## 地域連携部

TEL.058-253-0890  
FAX.058-255-0504

## 時間外・土日・祝日の救急受診の場合

緊急患者受入専用ダイヤル  
058-215-5599